Normandie

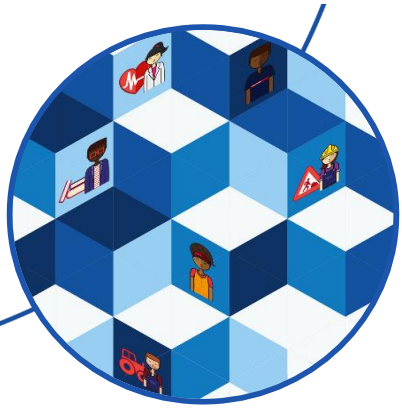

ÉCLAIRAGES ET SYNTHÈSES

ENQUÊTE BESOINS EN MAIN-D'ŒUVRE 2024

Bassin d'Évreux

6 126 projets de recrutement sont émis pour 2024

55% des embauches sont jugées difficiles à pourvoir

21% des besoins de recrutement sont saisonniers

23,5% des établissements du bassin prévoient de recruter, en 2024

▶ Projets d'embauche

6 126 projets d'embauche pour 2024

Le nombre de projets diminue de 25,9% en un an (-2 138 projets).

▶ Propension à recruter

23,5% des établissements du bassin prévoient au moins une embauche en 2024

(28,2% en région)

Entre 2023 et 2024, dans ce bassin, la propension à recruter diminue de 5,8 pt(s).

Zoom sur les projets d'embauche

PROJETS, PAR TAILLE D'ÉTABLISSEMENT

39%	Moins de 10 salariés	*(38% en région)*
22%	De 10 à 49 salariés	*(26% en région)*
22%	De 50 à 199 salariés	*(20% en région)*
17%	200 salariés ou plus	*(17% en région)*

PROJETS, PAR SECTEUR DE L'ÉTABLISSEMENT

IAA* / Agriculture — **6%** des projets recensés dans le bassin *(8% en région)*

Industrie manufacturière — **13%** des projets recensés dans le bassin *(10% en région)*

Construction — **11%** des projets recensés dans le bassin *(8% en région)*

Commerce — **10%** des projets recensés dans le bassin *(12% en région)*

Services aux particuliers — **36%** des projets recensés dans le bassin *(44% en région)*

Services aux entreprises — **24%** des projets recensés dans le bassin *(19% en région)*

Difficultés et saisonnalité

55% des projets sont jugés difficiles à pourvoir
(61% en région) *-14 pt(s) en un an*
→ **3 348** projets concernés dans le bassin

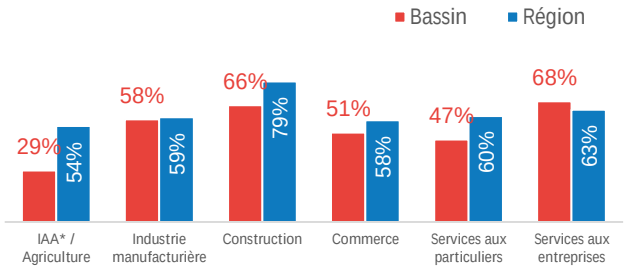

21% des projets sont à caractère saisonnier
(26% en région) *+5 pt(s) en un an*
→ **1 257** projets concernés dans le bassin

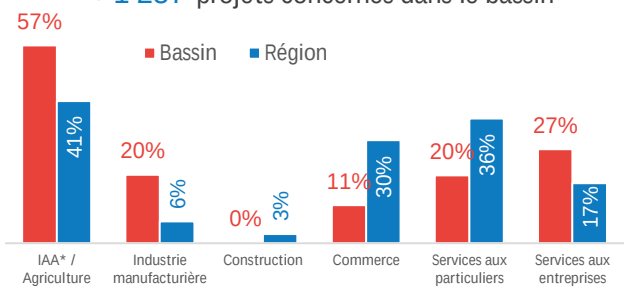

**IAA : Industrie agroalimentaire*

Source : Enquête BMO 2024 - France Travail Normandie / Crédoc

Vente, tourisme et services

27% dans le bassin *(38% en région)*
soit 1 655 projets

Ouvriers des secteurs de l'industrie

15% dans le bassin *(12% en région)*
soit 925 projets

Fonctions sociales et médico-sociales

18% dans le bassin *(12% en région)*
soit 1 115 projets

Ouvriers de la construction et du bâtiment

9% dans le bassin *(8% en région)*
soit 535 projets

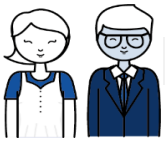

Fonctions d'encadrement

6% dans le bassin *(8% en région)*
soit 374 projets

Fonctions administratives

3% dans le bassin *(5% en région)*
soit 192 projets

Autres techniciens et employés

5% dans le bassin *(3% en région)*
soit 328 projets

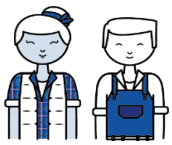

Autres métiers

16% dans le bassin *(14% en région)*
soit 1 002 projets

TOP 5 DES MÉTIERS DANS LES PROJETS FORMULÉS

	DANS L'ENSEMBLE DES PROJETS	Projets
1	Aides-soignants	264
2	Agriculteurs	222
3	Ouvriers peu qualifiés des industries chimiques et plastiques	221
4	Aides à domicile et auxiliaires de vie	215
5	Agents d'entretien de locaux	211

	PARMI LES PROJETS DIFFICILES	Projets difficiles
1	Aides à domicile et auxiliaires de vie	215
2	Facteurs et distributeurs de documents (non cadres)	200
3	Infirmiers et sages-femmes	167
4	Éducateurs spécialisés et autres intervenants socio-éducatifs	113
5	Aides-soignants	110

Source : Enquête BMO 2024 - France Travail Normandie / Crédoc

EN SAVOIR PLUS

Accès à la page BMO régionale, avec l'ensemble des publications → https://www.francetravail.fr/region/normandie/les-publications-statistiques/les-entreprises-et-lemploi/lenquete-besoins-en-main-doeuvre.html

Accès au requêteur national → https://statistiques.francetravail.org/bmo

Responsable de la rédaction
Frédérique PELLIER

Réalisation
Service Statistiques, Études et Évaluation

France Travail Normandie
Le Floral – CS 92053
90 avenue de Caen 76040 Rouen Cedex 1
normandie.francetravail.fr