Normandie

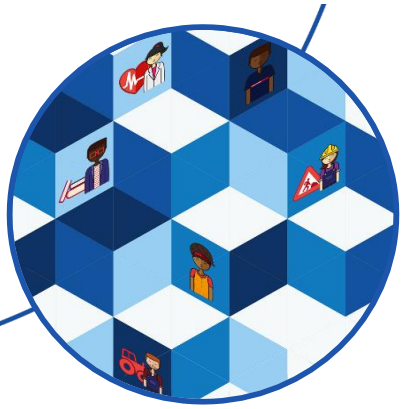

ÉCLAIRAGES ET SYNTHÈSES

ENQUÊTE BESOINS EN MAIN-D'ŒUVRE 2024

Bassin d'Alençon

2 524 projets de recrutement sont émis pour 2024

59% des embauches sont jugées difficiles à pourvoir

15% des besoins de recrutement sont saisonniers

26,3% des établissements du bassin prévoient de recruter, en 2024

▶ Projets d'embauche

2 524 projets d'embauche pour 2024

Le nombre de projets diminue de 20,7% en un an (-659 projets).

▶ Propension à recruter

26,3% des établissements du bassin prévoient au moins une embauche en 2024

(28,2% en région)

Entre 2023 et 2024, dans ce bassin, la propension à recruter diminue de 4,8 pt(s).

Zoom sur les projets d'embauche

PROJETS, PAR TAILLE D'ÉTABLISSEMENT

37%	Moins de 10 salariés	*(38% en région)*
26%	De 10 à 49 salariés	*(26% en région)*
22%	De 50 à 199 salariés	*(20% en région)*
15%	200 salariés ou plus	*(17% en région)*

PROJETS, PAR SECTEUR DE L'ÉTABLISSEMENT

IAA* / Agriculture — **10%** des projets recensés dans le bassin *(8% en région)*

Industrie manufacturière — **4%** des projets recensés dans le bassin *(10% en région)*

Construction — **8%** des projets recensés dans le bassin *(8% en région)*

Commerce — **10%** des projets recensés dans le bassin *(12% en région)*

Services aux particuliers — **52%** des projets recensés dans le bassin *(44% en région)*

Services aux entreprises — **16%** des projets recensés dans le bassin *(19% en région)*

Difficultés et saisonnalité

59% des projets sont jugés difficiles à pourvoir
(61% en région) *-21 pt(s) en un an*
→ **1 496** projets concernés dans le bassin

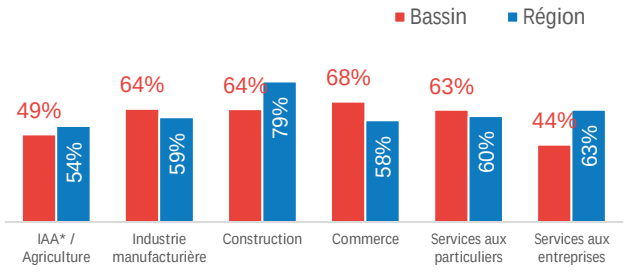

15% des projets sont à caractère saisonnier
(26% en région) *+2 pt(s) en un an*
→ **381** projets concernés dans le bassin

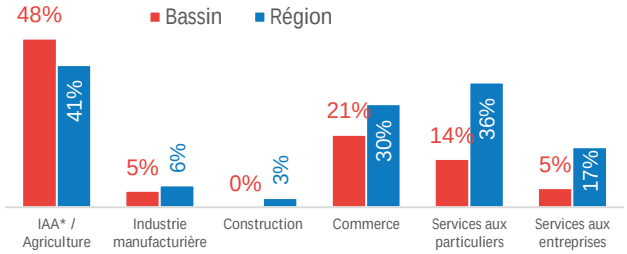

**IAA : Industrie agroalimentaire*

Source : Enquête BMO 2024 - France Travail Normandie / Crédoc

Vente, tourisme et services

26% dans le bassin *(38% en région)*
soit 660 projets

Ouvriers des secteurs de l'industrie

11% dans le bassin *(12% en région)*
soit 267 projets

Fonctions sociales et médico-sociales

20% dans le bassin *(12% en région)*
soit 496 projets

Ouvriers de la construction et du bâtiment

8% dans le bassin *(8% en région)*
soit 209 projets

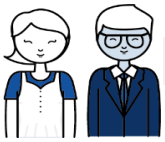

Fonctions d'encadrement

10% dans le bassin *(8% en région)*
soit 249 projets

Fonctions administratives

8% dans le bassin *(5% en région)*
soit 192 projets

Autres techniciens et employés

1% dans le bassin *(3% en région)*
soit 24 projets

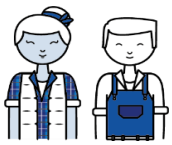

Autres métiers

17% dans le bassin *(14% en région)*
soit 427 projets

TOP 5 DES MÉTIERS DANS LES PROJETS FORMULÉS

DANS L'ENSEMBLE DES PROJETS	Projets
1 Agents d'entretien de locaux	145
2 Aides à domicile et auxiliaires de vie	139
3 Professionnels de l'action sociale	87
4 Éducateurs spécialisés et autres intervenants socio-éducatifs	83
5 Infirmiers et sages-femmes	78

PARMI LES PROJETS DIFFICILES	Projets difficiles
1 Aides à domicile et auxiliaires de vie	137
2 Éducateurs spécialisés et autres intervenants socio-éducatifs	78
3 Jardiniers des espaces verts et naturels	67
4 Agents d'entretien de locaux	66
5 Infirmiers et sages-femmes	61

Source : Enquête BMO 2024 - France Travail Normandie / Crédoc

EN SAVOIR PLUS

Accès à la page BMO régionale, avec l'ensemble des publications → https://www.francetravail.fr/region/normandie/les-publications-statistiques/les-entreprises-et-lemploi/lenquete-besoins-en-main-doeuvre.html

Accès au requêteur national → https://statistiques.francetravail.org/bmo

Responsable de la rédaction
Frédérique PELLIER

Réalisation
Service Statistiques, Études et Évaluation

France Travail Normandie
Le Floral – CS 92053
90 avenue de Caen 76040 Rouen Cedex 1
normandie.francetravail.fr