Normandie

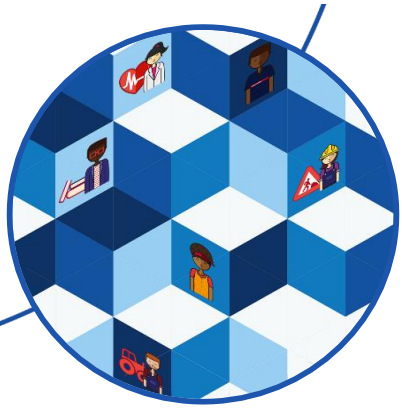

ÉCLAIRAGES ET SYNTHÈSES

ENQUÊTE BESOINS EN MAIN-D'ŒUVRE 2024

Bassin de Caux-Maritime

3 811 projets de recrutement sont émis pour 2024

52% des embauches sont jugées difficiles à pourvoir

42% des besoins de recrutement sont saisonniers

27,6% des établissements du bassin prévoient de recruter, en 2024

▶ Projets d'embauche

3 811 projets d'embauche pour 2024

Le nombre de projets diminue de 19,6% en un an (-930 projets).

▶ Propension à recruter

27,6% des établissements du bassin prévoient au moins une embauche en 2024

(28,2% en région)

Entre 2023 et 2024, dans ce bassin, la propension à recruter diminue de 1,8 pt(s).

Zoom sur les projets d'embauche

PROJETS, PAR TAILLE D'ÉTABLISSEMENT

46%	Moins de 10 salariés	*(38% en région)*
23%	De 10 à 49 salariés	*(26% en région)*
18%	De 50 à 199 salariés	*(20% en région)*
14%	200 salariés ou plus	*(17% en région)*

PROJETS, PAR SECTEUR DE L'ÉTABLISSEMENT

IAA* / Agriculture — **15%** des projets recensés dans le bassin *(8% en région)*

Industrie manufacturière — **10%** des projets recensés dans le bassin *(10% en région)*

Construction — **8%** des projets recensés dans le bassin *(8% en région)*

Commerce — **10%** des projets recensés dans le bassin *(12% en région)*

Services aux particuliers — **46%** des projets recensés dans le bassin *(44% en région)*

Services aux entreprises — **11%** des projets recensés dans le bassin *(19% en région)*

Difficultés et saisonnalité

52% des projets sont jugés difficiles à pourvoir

(61% en région) *-18 pt(s) en un an*

→ **1 967** projets concernés dans le bassin

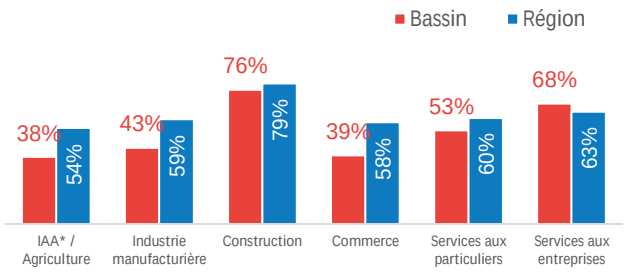

42% des projets sont à caractère saisonnier

(26% en région) *+6 pt(s) en un an*

→ **1 583** projets concernés dans le bassin

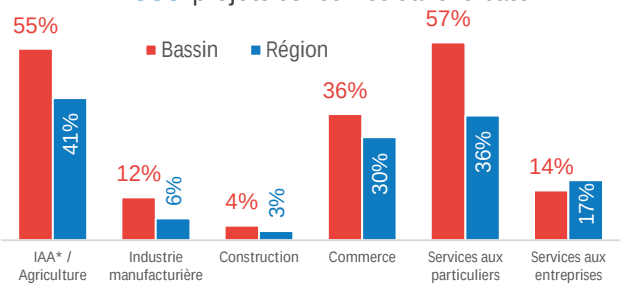

**IAA : Industrie agroalimentaire*

Source : Enquête BMO 2024 - France Travail Normandie / Crédoc

Vente, tourisme et services

35% dans le bassin *(38% en région)*

soit 1 335 projets

Ouvriers des secteurs de l'industrie

16% dans le bassin *(12% en région)*

soit 618 projets

Fonctions sociales et médico-sociales

12% dans le bassin *(12% en région)*

soit 444 projets

Ouvriers de la construction et du bâtiment

7% dans le bassin *(8% en région)*

soit 260 projets

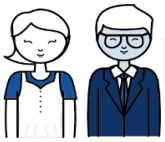

Fonctions d'encadrement

8% dans le bassin *(8% en région)*

soit 290 projets

Fonctions administratives

4% dans le bassin *(5% en région)*

soit 148 projets

Autres techniciens et employés

5% dans le bassin *(3% en région)*

soit 207 projets

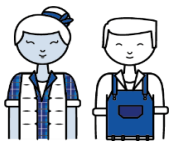

Autres métiers

13% dans le bassin *(14% en région)*

soit 509 projets

TOP 5 DES MÉTIERS DANS LES PROJETS FORMULÉS

DANS L'ENSEMBLE DES PROJETS	Projets
1 Serveurs de cafés restaurants	278
2 Ouvriers peu qualifiés des industries agroalimentaires	237
3 Professionnels de l'animation socioculturelle	145
4 Employés de l'hôtellerie	140
5 Aides de cuisine et employés polyvalents de la restauration	128

PARMI LES PROJETS DIFFICILES	Projets difficiles
1 Serveurs de cafés restaurants	220
2 Employés de l'hôtellerie	114
3 Professionnels de l'animation socioculturelle	107
4 Éducateurs spécialisés et autres intervenants socio-éducatifs	90
5 Cuisiniers	72

Source : Enquête BMO 2024 - France Travail Normandie / Crédoc

EN SAVOIR PLUS

Accès à la page BMO régionale, avec l'ensemble des publications → https://www.francetravail.fr/region/normandie/les-publications-statistiques/les-entreprises-et-lemploi/lenquete-besoins-en-main-doeuvre.html

Accès au requêteur national → https://statistiques.francetravail.org/bmo

Responsable de la rédaction
Frédérique PELLIER

Réalisation
Service Statistiques, Études et Évaluation

France Travail Normandie
Le Floral – CS 92053
90 avenue de Caen 76040 Rouen Cedex 1
normandie.francetravail.fr