

# PROFIL DE COMPÉTENCES :

## COMMENT RENSEIGNER LE(S) MÉTIER(S) RECHERCHÉ(S) ?

- 1) Rendez-vous sur [www.pole-emploi.fr](http://www.pole-emploi.fr), cliquez sur « ESPACE PERSONNEL » pour vous connecter à votre espace

# PROFIL DE COMPÉTENCES : COMMENT RENSEIGNER LE(S) MÉTIER(S) RECHERCHÉ(S) ?

- 2 Depuis l'accueil, dans la partie « Ma recherche d'emploi », cliquez sur la rubrique « Mon profil de compétences et mes CV »

# PROFIL DE COMPÉTENCES : COMMENT RENSEIGNER LE(S) MÉTIER(S) RECHERCHÉ(S) ?

- 3 Vous accédez au service « Profil de compétences ». Cliquez sur la rubrique « Métiers recherchés et Projets »

M. Pas-à-pas POLE EMPLOI  
Mis à jour aujourd'hui  
NON VISIBLE PAR LES RECRUTEURS  
AFFICHER PLUS D' ACTIONS

Parcours | Compétences | CV et Réalisations | **Métiers recherchés et Projets** | Ce que je montre

Bienvenue sur votre "Profil de compétences" !

Mieux qu'un CV, il valorise vos savoirs, savoir-faire et savoir-être professionnels auprès des recruteurs.

Donnez-leur envie de vous contacter en précisant votre objectif professionnel et tout ce que vous pouvez apporter à leur entreprise.

Enrichissez votre profil dès que vous développez de nouvelles compétences.

Votre image en dépend !

CRÉER MON PROFIL DE COMPÉTENCES

Besoin d'aide ? Regardez nos vidéos :

- [Introduction au profil de compétences](#)
- [Bien compléter son profil](#)

les différentes rubriques pour compléter votre profil de compétences

découvrez le service en vidéo

Pour en savoir plus sur le profil de compétences, consultez le pas-à-pas  
« [Le profil de compétences, c'est quoi ?](#) »

# PROFIL DE COMPÉTENCES :

## COMMENT RENSEIGNER LE(S) MÉTIER(S) RECHERCHÉ(S) ?

4 Cette rubrique vous permet de renseigner le ou les métier(s) (5 maximum) que vous recherchez en priorité

Si vous êtes inscrit(e) à Pôle emploi, cette rubrique reprend les éléments de votre espace personnel et les éléments partagés avec Pôle emploi.

C'est avec votre conseiller que vous devez déterminer le métier que vous recherchez en priorité, il s'agit de l'offre raisonnable d'emploi (ORE) \*.  
Toute modification doit être contractualisée avec votre conseiller

Vous venez de créer votre espace personnel et n'êtes pas inscrit à Pôle emploi, ajoutez vos métiers recherchés, vos projets d'évolution professionnelle et de création/reprise ou franchise d'entreprise

ajoutez un métier recherché (voir l'étape 5)

ajoutez vos projets d'évolution professionnelle (voir l'étape 8)

ajoutez vos projets de création / reprise / franchise d'entreprise (voir l'étape 9)

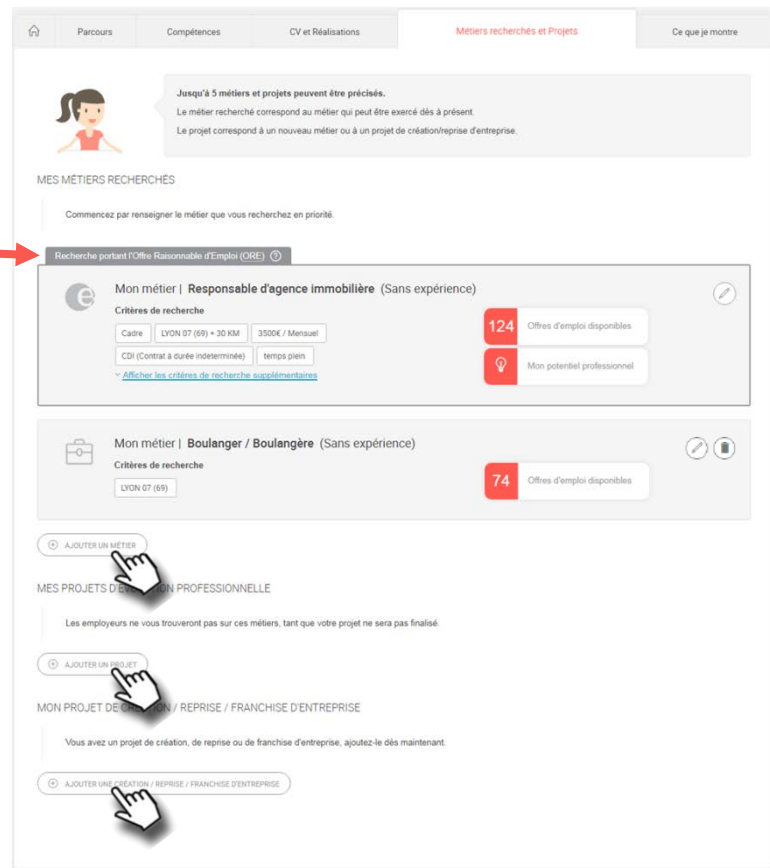

\* [Article L5411-6 du Code du Travail](#) : accepter une ORE fait partie des obligations de tout demandeur d'emploi.

# PROFIL DE COMPÉTENCES :

## COMMENT RENSEIGNER LE(S) MÉTIER(S) RECHERCHÉ(S) ?

5 Complétez les champs demandés pour augmenter votre visibilité

Les métiers que vous avez déjà exercés vous sont proposés.  
Ces éléments sont repris de la rubrique « Parcours ».

Les appellations du référentiel des métiers de Pôle emploi  
vous sont aussi proposées.

\* Métier recherché

Saisir et sélectionner l'intitulé du métier

MÉTIERS DÉJÀ EXERCÉS

Président Directeur Général / Présidente Directrice Générale -PDG-

Vendeur / Vendeuse de cuisines

\* Champs obligatoires

\* Métier recherché

Saisir et sélectionner l'intitulé du métier

Niveau de qualification recherché

Sélectionner un niveau de qualification

Expérience

Durée An(s)

\* Trajet aller accepté et lieu(x) de travail

Vous pouvez sélectionner un trajet aller autour de votre commune d'habitation et/ou un ou plusieurs lieu(x) de travail (jusqu'à 10).

Autour de votre commune d'habitation (LYON 07) Distance ou temps Kilomètres

Ville, département, région, pays AJOUTER

[Afficher plus de critères](#)

Afin d'être visible des recruteurs sur cette recherche, vous devez l'associer à une carte de visite et la rendre visible dans la rubrique « Ce que je montre ».

ANNULER VALIDER

Ces informations sont visibles uniquement par vous et Pôle emploi.  
Les recruteurs n'y ont pas accès mais ces informations sont prises  
en compte dans leur recherche de candidats.

# PROFIL DE COMPÉTENCES :

## COMMENT RENSEIGNER LE(S) MÉTIER(S) RECHERCHÉ(S) ?

- 6 Saisissez le métier recherché et toutes les informations demandées  
Ces informations permettront à Pôle emploi de mieux cerner votre profil et de vous proposer des offres d'emploi ou des services encore mieux ciblés

saisissez les premières lettres de l'intitulé du métier recherché, puis sélectionnez le métier parmi les appellations du référentiel des métiers de Pôle emploi

une fois l'appellation sélectionnée, vous pouvez consulter le détail de la fiche métier en cliquant sur le lien << [Voir la fiche métier](#) >>.

vous pouvez << [Afficher plus de critères](#) >> et préciser le salaire minimum brut accepté, les types de contrats souhaités et le temps de travail

Vous devez indiquer votre mobilité réelle (évitez d'indiquer une mobilité France entière si ce n'est pas le cas).  
Vous pourrez sélectionner jusqu'à 10 lieux de travail.

# PROFIL DE COMPÉTENCES :

## COMMENT RENSEIGNER LE(S) MÉTIER(S) RECHERCHÉ(S) ?

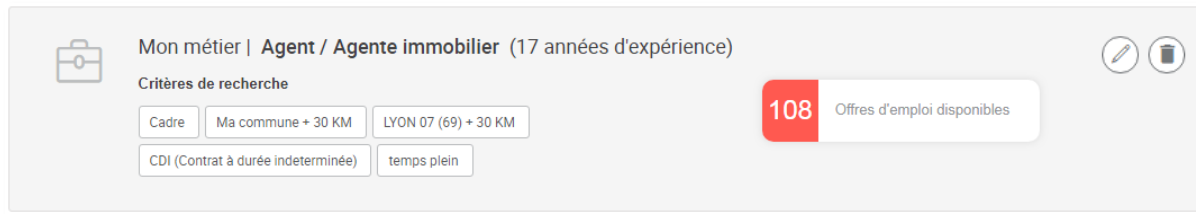
7 Vous pouvez désormais ajouter ce métier recherché  
Tous les éléments sont modifiables via le bouton 

Mon métier | Agent / Agente immobilier (17 années d'expérience)  

Critères de recherche

Cadre Ma commune + 30 KM LYON 07 (69) + 30 KM

108 Offres d'emploi disponibles

CDI (Contrat à durée indéterminée) temps plein

afin d'être visible des recruteurs sur ce métier recherché, vous devez l'associer à une carte de visite et la rendre visible dans la rubrique « Ce que je montre »

Pour en savoir plus, consultez le pas-à-pas

<< [Profil de compétences : comment rendre mon profil visible des recruteurs ?](#) >>

### MES PROJETS D'ÉVOLUTION PROFESSIONNELLE

Les employeurs ne vous trouveront pas sur ces métiers, tant que votre projet ne sera pas finalisé.

 [+ AJOUTER UN PROJET](#)

vous pouvez ajouter vos projets d'évolution professionnelle

# PROFIL DE COMPÉTENCES :

## COMMENT RENSEIGNER LE(S) MÉTIER(S) RECHERCHÉ(S) ?

### 8 Complétez les champs demandés pour augmenter votre visibilité

MES PROJETS D'ÉVOLUTION PROFESSIONNELLE

Les employeurs ne vous trouveront pas sur ces métiers, tant que votre projet ne sera pas finalisé.

\* Champs obligatoires

\* Métier recherché

Saisir et sélectionner l'intitulé du métier

Niveau de qualification recherché

Sélectionner un niveau de qualification

\* Trajet aller accepté et lieu(x) de travail

Vous pouvez sélectionner un trajet aller autour de votre commune d'habitation et/ou un ou plusieurs lieu(x) de travail (jusqu'à 10).

Autour de votre commune d'habitation (LYON 07) .....

Distance ou temps

Kilomètres

Ville, département, région, pays

AJOUTER

▼ [Afficher plus de critères](#)

ANNULER

VALIDER

*les champs à renseigner sont quasi identiques aux métiers recherchés*

*vous ne pouvez pas associer un projet d'évolution professionnelle à une carte de visite*

*Les employeurs ne vous trouveront pas sur ces métiers, tant que votre projet ne sera pas finalisé.*

MON PROJET DE CRÉATION / REPRISE / FRANCHISE D'ENTREPRISE

Vous avez un projet de création, de reprise ou de franchise d'entreprise, ajoutez-le dès maintenant.

+ AJOUTER UNE CRÉATION / REPRISE / FRANCHISE D'ENTREPRISE

*vous pouvez ajouter vos projets de création / reprise / franchise d'entreprise*

# PROFIL DE COMPÉTENCES :

## COMMENT RENSEIGNER LE(S) MÉTIER(S) RECHERCHÉ(S) ?

### 9 Renseignez votre projet de création / reprise / franchise d'entreprise

MON PROJET DE CRÉATION / REPRISE / FRANCHISE D'ENTREPRISE

Vous avez un projet de création, de reprise ou de franchise d'entreprise, ajoutez-le dès maintenant.

**\* Champs obligatoires**

**\* Forme(s) d'entrepreneuriat souhaitée(s)**

Création d'entreprise  Reprise  Franchise

**Métier recherché**

Saisir et sélectionner l'intitulé du métier

**Mon produit / mon service**

Intitulé du produit ou du service

120 caractères restants

**Lieu(x) de travail**

Choisissez un lieu le plus précis possible. Ce lieu doit correspondre à la zone d'implantation que vous envisagez. Vous pourrez sélectionner jusqu'à 10 lieux.

Ville, département, région, pays

**Date prévisible de démarrage d'activité**

mois  année

Afin d'être visible des recruteurs sur ce projet de reprise ou franchise d'entreprise, vous devez l'associer à une carte de visite et la rendre visible dans la rubrique « Ce que je montre ».

saisissez l'intitulé du métier recherché, puis détaillez votre projet via « Mon produit / mon service »

indiquez la date prévisionnelle de démarrage de votre activité de création, reprise ou franchise d'entreprise

afin d'être visible des recruteurs, associez votre projet à une carte de visite et rendez-la visible dans la rubrique « Ce que je montre »

Pour en savoir plus, consultez le pas-à-pas

« [Profil de compétences : comment rendre mon profil visible des recruteurs ?](#) »

# PROFIL DE COMPÉTENCES :

## COMMENT RENSEIGNER LE(S) MÉTIER(S) RECHERCHÉ(S) ?

**10** Vos « Métiers recherchés et projets »  
sont maintenant renseignés  
Enrichissez-les régulièrement !

Compléter votre profil via les différentes rubriques :

